

### 発行者

北海道へき地・複式教育研究連盟  
<http://dohekifuku.zenhekiren.net/index.html>

委員長 温泉 敏

編集責任者 道下 誠

印刷所 山東印刷株式会社

夕張郡栗山町中央2丁目245 TEL 0123-72-1151

題字 書家 濱谷 彩鶴 (はまや さいかく) 氏

## 心はもちよう、時には視点の変換も ～「こうあるべき」は不養生かも～

北海道へき地・複式教育研究連盟委員長 温泉 敏



先日の定期総会で委員長に再任され、3年目となりました温泉です。今年度もよろしくお願いたします。

昨年度は、全道胆振大会1stステージが開催され、皆さんもご存知のように、ライブ配信はもちろん、ワンモア配信、オンデマンド配信を実施しました。

後日、道へき・複連ホームページには、大会集録の中に、各分科会での授業ライブ配信で使用した機材、使用方法等が全て掲載されていました。これは、まさに全へき連が提唱している共同研究だといえます。

しかし、私はそれ以上にすばらしいことが胆振大会にはあると思っています。それは、「取り組む姿勢」です。

このことは、北海道のどの大会をみても同様のことが言えると思っています。これまで全道大会を開催してきたオホーツク、檜山、空知と遡ってみても、どの地区も「前向きな姿勢」でした。

私の理想としている言葉の1つに「どうせやるなら上機嫌」があります。これは、あるラジオのパーソナリティーの言葉です。問題は自分の心のもちかたひとつだと思います。

各地区でも研修会、研究会が実施されました。何をやるにしても時間や労力が必要です。でも、それをどのように思うかによって違いがでるのではないかと思うのですが、どうでしょうか。

こちらは、ある方とお話をさせていただいた時にご示唆いただいたことです。

よく「『へき地』という言葉には良いイメージがない」と聞きます。確かに私もそうでした。

「『へき地』じゃない言葉にかえたらいいのに。」と思ったこともあります。

でも、「へき地教育振興法」という法律があることから、「へき地」という言葉をかえることはできませんね。

そこで視点の変換をしてみてもはどうでしょう。「へき地」は先端をいっている言葉と考えるのです。遠隔授業を実施しているのは？個別最適な学びは？と。そうすると意外にもへき地・複式・小規模校は先をいっていると思いませんか？

かつて、斉藤喜博氏は「『教師は授業が勝負』』と言いだめたのは私だ」と自身の著書で書かれていた記憶があります。斉藤氏のいた「島小」は分校だったはず。すると、ものの始まりは・・・。

どうでしょう。見方を変えれば気持ちも変わりませんか？

今年度も、よろしくお願いたします。

## 令和5年度 定期総会の概要

5月12日(金)、ホテルライフオーツ札幌において、令和5年度北海道へき地・複式教育研究連盟の定期総会が、全道各地区代議員の出席を得て開催されました。

この総会にご来賓として、北海道教育庁学校教育局長 川端 香代子 様をはじめ、日本教育公務員弘済会、北海道教育大学、北海道小学校長会、北海道中学校長会、北海道立教育研究所、道へき複連OB会から計7名のご臨席を賜りました。

総会は、根室・釧路地区の加藤・下山両代議員を議長に選出し、次第にそって進められました。

また総会に引き続き役員・代議員を対象とした研修会を開催し、北海道立教育研究所 所長 中澤 美明 様から「ICTの活用と授業観の転換」と題して、へき地・小規模校教育の重要性、道研、道教大、道へきの共同研究等について、貴重なお話をいただきました。

### ◇主な総会内容◇

#### 1. 業務報告

- (1) 令和4年度会務報告
  - ①事務局(会務報告、一般経過報告、その他)
  - ②総務部 ③研究部 ④財政部
- (2) 令和4年度組織検討委員会報告
- (3) 令和4年度会計決算報告
- (4) 令和4年度会計監査報告

#### 2. 議 事

- (1) 令和4年度各部会務報告承認に関する件
- (2) 令和4年度会計決算報告並びに監査報告承認に関する件
- (3) 令和5年度活動方針並びに各部活動計画について
  - ①事務局 ②総務部 ③研究部 ④財政部
- (4) 令和5年度会計予算に関する件
- (5) 第72回全道へき地複式教育研究大会 胆振大会ファイナルステージについて
- (6) その他

#### 3. 感謝状贈呈

本連盟の活動に貢献されました方々に感謝状が贈呈されました。

|        |         |
|--------|---------|
| 研究部長   | 森 広明 氏  |
| 監査委員   | 中川 真人 氏 |
|        | 尾花 靖宏 氏 |
| 研究推進委員 | 堀田大次郎 氏 |
|        | 伊藤 秀則 氏 |

### 令和5年度 活動方針・各部計画

#### ◇◇◇ 基本方針・具体的内容 ◇◇◇

#### 1. 「へき地性」「小規模性」「複式形態」の三特性を生かした教育の充実を図るための研究活動をより一層強力に推進する。

- (1) 第10次長期5か年研究推進計画5年目最終年度の研究に取り組む。
- (2) 課題別・共同研究の深化と拡充に努める。
- (3) 第72回全道へき地複式教育研究大会 胆振大会ファイナルステージの成功に向け取り組む。
- (4) 第73回全道へき地複式教育研究大会 上川大会1stステージの次年度実施の取組を推進する。
- (5) 全道、各地区の研究成果を還流する。

#### 2. 組織の強化と充実に努める。

- (1) 各地区へき・複連との連携、組織の強化を図る。
- (2) 事務局業務の効率化と情報・要請活動の活発化を図るとともに、組織体制の改善について検討する。
- (3) 各部活動の連携を密にして、執行体制の見直しを図り、その強化に努める。
- (4) 未加盟校及び非複式のへき地小規模校の加盟促進を図る。
- (5) 組織検討委員会を継続設置し、組織体制の改善・財政上の諸課題の解決を図る。
- (6) 適切な予算執行に努める。

#### 3. 教育条件の整備と拡充に努める。

- (1) へき地・小規模・複式学級を有する学校の一層の条件整備を進める。
- (2) 教職員の待遇改善を図る運動を進める。
- (3) 新へき地学校等級別指定に係る調査・要望活動を進める。
- (4) へき地・小規模・複式学級を有する学校及び地域の課題等の実態把握に努め、その対策について検討を進める。

#### 4. 関係機関・関係団体との連携を一層強化する。

- (1) 北海道教育委員会、北海道立教育研究所、道小、道中、北海道教育大学へき地・小規模校教育研究センター、北海道教育大学各校、道へき・複連OB会、道P連等との連携を密にして、研究活動の深化や条件整備、待遇改善に努める。
- (2) 「全へき連HP」への寄稿協力及び活用の啓発に取り組む。
- (3) 各関係機関、関係団体との成果、資料の交流を図る。

令和5年度 諸会議・事業一覧

| 月  | 日     | 曜   | 会議・事業等                                      |
|----|-------|-----|---|
| 5  | 12    | 金   | 令和5年度定期総会<br>第1回組織検討委員会<br>第1回常任委員会         |
|    | 15・16 | 月・火 | 第1回企画委員会<br>第1回研究推進委員会                      |
|    | 25    | 木   | 道研講座  |
| 6  | 1     | 木   | 全へき連春季総会                                    |
|    | 2     | 金   | 全へき連第1回理事会<br>全へき連第1回図書編纂委員会                |
|    | 9     | 金   | 道へき・複連情報176号発行                              |
|    | 20    | 火   | 第2回常任委員会                                    |
| 7  | 3・4   | 月・火 | 第2回企画委員会<br>第2回研究推進委員会                      |
|    | 27・28 | 木・金 | 全へき連第2回理事会<br>第3回常任委員会                      |
|    | 31    | 月   | 第2回組織検討委員会                                  |
| 9  | 12    | 火   | 第4回常任委員会<br>第3回研究推進委員会<br>第1回監査委員会          |
|    | 13    | 水   | 評議委員会                                       |
|    | 13・14 | 水・木 | 第72回全道へき地複式教育<br>研究大会胆振大会<br>ファイナルステージ      |
| 10 | 11    | 水   | 全へき連第3回理事会<br>全へき連秋季総会                      |
|    | 12・13 | 木・金 | 第72回全へき連兵庫大会                                |
| 11 | 10    | 金   | 道へき・複連情報177号発行<br>全へき連ブロック代表者会議<br>(第4回理事会) |
|    | 28・29 | 火・水 | 全へき連第2回図書編纂委員会<br>第49回全へき連研究推進協議会           |
| 12 | 7     | 木   | 道研講座  |
| 1  | 22    | 月   | 第5回常任委員会<br>第3回組織検討委員会                      |
|    | 26    | 金   | 全へき連第3回図書編纂委員会                              |
| 2  | 13・14 | 火・水 | 第3回企画委員会<br>第4回研究推進委員会                      |
|    | 15    | 木   | 道へき・複連情報178号発行                              |
|    | 15・16 | 木・金 | 全へき連第5回理事会                                  |
| 5  | 9     | 木   | 第6回常任委員会<br>第2回監査委員会                        |
|    | 10    | 金   | 令和6年度定期総会                                   |

1. 情報関係活動計画

(1) 方針と重点

道へき・複連の活動状況の周知と会員の意思疎通を図るため、へき地・複式教育の糧となる情報「道へき・複連情報」を発行するとともにホームページの内容充実に努める。

- ① 執筆者に負担とならないよう配慮する。
- ② 年3回発行し、連盟の活動と全道の研究の様子が伝わる情報誌になるよう工夫する。
- ③ ホームページの内容充実に有効活用を図る。

(2) 活動計画

- ① 道へき・複連情報176号の発行
  - ・発行日 令和5年6月9日(金)
  - ・内容 令和5年度総会特集、胆振大会ファイナルステージ案内
- ② 道へき・複連情報177号の発行
  - ・発行日 令和5年11月10日(金)
  - ・内容 第72回全道へき地複式教育研究大会 胆振大会ファイナルステージ特集
- ③ 道へき・複連情報178号の発行
  - ・発行日 令和6年2月15日(木)
  - ・内容 令和5年度活動報告特集

2. 全国へき地教育研究連盟関係

(1) 方針と重点

本道のへき地・複式教育は全国のへき地・複式教育の先進地であり、全国の研究を支える気構えで連携を保ち、北海道のへき地・複式教育を全国に発信する。「全国へき地教育研究連盟HP」の啓発、原稿執筆依頼等の業務を遺漏のないように推進する。

(2) 活動計画

- ① 「全国へき地教育研究連盟HP」の啓発
- ② 「全国へき地教育研究連盟HP」執筆の取組

【原稿種別】

- ・論評(市町村教育長、各局指導主事等)
- ・山紫水明(校長)
- ・保健室より(養護教諭)
- ・事務室より(事務職員)
- ・研究実践校紹介(実践校)
- ・若者の広場
- ・学習指導案

## 総務部

### 1 方針

道へき・複連の目的に沿って、各地区へき地・複式教育研究団体の活動を促進し、関係団体との連携を密にする。また、調査活動の充実を図り、道へき・複連の組織強化と適正な運営に努め、本道へき地・複式教育の振興に寄与する。

### 2 活動内容

- (1) 各地区との連携
- (2) へき地教育に関する調査
  - ※全へき連基本調査等への協力
- (3) 道へき・複連独自調査の実施
  - ※へき地・小規模・複式校及び地域の課題と対策に関わる調査
- (4) 陳情、要請活動
  - ※全へき連、道教委、道研、地教委 等
- (5) 関係機関との連携
  - ※道小指名理事としての活動
- (6) 道へき・複連組織に関わる課題検討
- (7) その他、各部に属さないこと

### 3 具体的活動

- (1) 全へき連関係
  - ① 全へき連との連携を密にし、組織強化と研究推進に関して道へき・複連の要望が生かされるように努める。
  - ② へき地・複式教育の条件整備と待遇改善の取組をより強化し、本道の実態に即した振興策に反映するよう努める。
  - ③ 定数改善（専任教頭及び養護教諭、事務職員の全校配置）に向けて、陳情、要請活動を関係機関・団体に対して強く行う。
  - ④ 全へき連基本調査への協力
    - ※実態・根拠に基づく条件整備の実現に向けて
- (2) 道へき・複連関係
  - ① 組織の活性化、加盟促進を目指し、へき地・複式教育や道へき・複連の活動についての情報提供・交流に努める。
  - ② 組織検討委員会を設け、道へき・複連の組織上の問題、全へき連負担金納入の適正化等についての検討を行う。
  - ③ 関係機関・団体との連携・協力を一層強化する。
    - ※道教委、道小、道中、道研、北海道教育大学へき地・小規模校教育研究センター、道P連 等
    - ※道研で行われるへき地教育講座への積極的参加
  - ④ 未加盟校のある地区の実態を考慮しながら加盟促進を図る。
  - ⑤ 地域の課題とその対策等に関わる調査を実施する。
  - ⑥ 次回のへき地指定級見直しに向けて道教委の動きを注視しつつ、関係機関・団体との連携を図る。
- (3) その他
  - ① 道へき・複連事務局や各地区との連携を図り、事業の推進に努める。
  - ② 道小の指名理事として、道小理事研修会に出席し、道小と道へき・複連との連携を図る。

## 研究部

### 1 研究主題

「主体的・協働的に学び、ふるさとへの誇りと愛着をもった人間性豊かな子どもの育成」～児童生徒一人一人が仲間とつながり、地域とともに「生きる力」を伸ばす学校・学級経営と学習指導の充実をめざして～

### 2 活動の重点

- (1) 各種研究大会への協力と情報の提供
- (2) 第10次長期5か年研究推進計画（5年次）の推進及び実践記録の蓄積・収集
- (3) 研究資料・情報等の編集と発行
- (4) 各地区へき・複連及び教育関係機関・団体等との連携

### 3 具体的活動内容

- (1) 「第72回全道へき地複式教育研究大会胆振大会（ファイナルステージ）」の開催・共同運営
  - ① 現地実行委員会との緊密な連携・協力
  - ② 準備・構想等の分担と協力体制の構築
  - ③ 分散会の企画・運営・実施
  - ④ 大会の共同運営
  - ⑤ 研究集録作成への協力と情報提供
- (2) 共同研究体制の強化と実践研究の充実
  - ① 研究推進委員長を中心とする研究組織体制の確立
  - ② 企画委員会、研究推進委員会の効果的運営
  - ③ 各地区へき・複連研究活動への協力
  - ④ 未加盟校等への共同研究参加の呼びかけ
- (3) 第10次長期5か年研究推進計画5年次としての推進
  - ① 各大会の成果・課題と実践事例等の収集
  - ② 地区へき・複連の研究活動等の蓄積と交流
- (4) 研究資料の編集と発行
  - ① 道へき・複連「研究部情報」の発行(年2回)
  - ② 道へき・複連研究主題等の一覧表の作成
  - ③ 全へき連発刊図書（実践事例集）への協力
  - ④ ホームページへの掲載
- (5) 教育関係各機関・団体等との連携
  - ① 北海道教育委員会、各教育局、教育研究所、北海道教育大学等との連携
  - ② 全国へき地教育研究連盟との連携
    - ・「第72回全国へき地教育研究大会兵庫大会」への協力と情報提供
    - ・全へき連研究図書編纂委員会
    - ・全国へき地教育研究推進協議会

## 令和4年度 北海道へき地・複式教育研究連盟一般会計 決算報告

令和5年3月31日現在

## 【収入の部】

※増減は予算比

| 項目  | 令和4年度予算   | 令和4年度決算   | 増(△)・減(▲) | 備考                      |
|-----|-----------|-----------|-----------|-------------------------|
| 会費  | 2,939,208 | 3,022,032 | △ 82,824  | 令和4年度加盟校233校,加盟会員1,412名 |
| 繰越金 | 1,618,128 | 1,618,128 | △ 0       | 令和3年度繰越金                |
| 繰入金 | 600,000   | 600,000   | △ 0       | 運営資金会計から                |
| 助成金 | 280,000   | 300,000   | △ 20,000  | 弘済会より                   |
| 雑収入 | 30        | 41        | △ 11      | 預金利息 他                  |
| 合計  | 5,437,366 | 5,540,201 | △ 102,835 |                         |

## 【支出の部】

※増減は予算比

| 項目       | 令和4年度予算   | 令和4年度決算   | 増(△)・減(▲)   | 備考                    |
|----------|-----------|-----------|-------------|-----------------------|
| 1. 研究大会費 | 0         | 0         | △ 0         |                       |
| 1. 大会運営  | 0         | 0         | △ 0         |                       |
| 2. 印刷製本  | 0         | 0         | △ 0         |                       |
| 3. 事務局費  | 0         | 0         | △ 0         |                       |
| 2. 研究調査費 | 2,020,000 | 1,440,960 | ▲ 579,040   |                       |
| 1. 旅費    | 2,000,000 | 1,420,960 | ▲ 579,040   | 企画委員会・研究推進委員会旅費       |
| 2. 印刷製本  | 10,000    | 10,000    | △ 0         | 用紙・CD-R代等             |
| 3. 通信運搬  | 10,000    | 10,000    | △ 0         | 連絡用郵券、送料              |
| 3. 研成刊行費 | 212,000   | 225,140   | ▲ 13,140    |                       |
| 1. 印刷製本  | 210,000   | 223,300   | ▲ 13,300    | 『情報』誌(年3回発行)          |
| 2. 通信運搬  | 2,000     | 1,840     | ▲ 160       | 振込手数料(3回)、ゆうパック代      |
| 4. 事務局費  | 3,205,366 | 1,717,308 | ▲ 1,488,058 |                       |
| 1. 旅費    | 2,000,000 | 1,217,180 | ▲ 782,820   | 総会、常任委、組織検討委          |
| 2. 消耗品費  | 10,000    | 10,000    | △ 0         | 総会等用紙代                |
| 3. 通信運搬  | 30,000    | 90,000    | △ 60,000    | 諸会議案内郵券、送料、手数料        |
| 4. 借料損料  | 100,000   | 160,132   | △ 60,132    | 諸会議会場借料               |
| 5. 会計手当  | 30,000    | 30,000    | △ 0         | 会計手当                  |
| 6. 記念誌   | 30,000    | 30,000    | △ 0         | 周年記念誌用積立(刊行物会計へ)      |
| 7. HP更新料 | 120,000   | 50,000    | ▲ 70,000    | R4年度のみ5万円、R6年度以降は12万円 |
| 8. 予備費   | 885,366   | 129,556   | ▲ 755,810   | 議案製本、感謝状、名刺、ビデオ制作費等   |
| 合計       | 5,437,366 | 3,382,968 | ▲ 2,054,398 |                       |

収入 5,540,201円 支出 3,382,968円 残金 2,157,233円

残金については、次年度へ繰り越します。

## 令和5年度 北海道へき地・複式教育研究連盟一般会計予算案

※増減は前年度予算比

## 【収入の部】

| 項目  | 令和4年度予算   | 令和4年度決算   | 令和5年度予算   | 増(△)・減(▲) | 備考                       |
|-----|-----------|-----------|-----------|-----------|--------------------------|
| 会費  | 2,939,208 | 3,022,032 | 2,852,556 | ▲ 86,652  | 令和5年度加盟校205校, 加盟会員1,366名 |
| 繰越金 | 1,618,128 | 1,618,128 | 2,157,233 | △ 539,105 | 令和4年度繰越金                 |
| 繰入金 | 600,000   | 600,000   | 600,000   | △ 0       | 運営資金会計から                 |
| 助成金 | 280,000   | 300,000   | 300,000   | △ 20,000  | 弘済会助成金                   |
| 雑収入 | 30        | 41        | 30        | △ 0       | 預金利息                     |
| 合計  | 5,437,366 | 5,540,201 | 5,909,819 | △ 472,453 |                          |

## 【支出の部】

| 項目       | 令和4年度予算   | 令和4年度決算   | 令和5年度予算   | 増(△)・減(▲)  | 備考                                |
|----------|-----------|-----------|-----------|------------|-----------------------------------|
| 1. 研究大会費 | 0         | 0         | 1,000,000 | △1,000,000 | R5年度に上川大会100万円支払予定                |
| 1. 大会運営  | 0         | 0         | 590,000   | △ 590,000  | * R5年度に大会運営費として<br>上川地区へ59万円支払予定  |
| 2. 印刷製本  | 0         | 0         | 400,000   | △ 400,000  | * R5年度に研究集録等費として<br>上川地区へ40万円支払予定 |
| 3. 事務局費  | 0         | 0         | 10,000    | △ 10,000   | * R5年度に事務局運営費として<br>上川地区へ1万円支払予定  |
| 2. 研究調査費 | 2,020,000 | 1,440,960 | 2,000,000 | ▲ 20,000   |                                   |
| 1. 旅費    | 2,000,000 | 1,420,960 | 1,980,000 | ▲ 20,000   | 企画委員会、研究推進委員会等                    |
| 2. 印刷製本  | 10,000    | 10,000    | 10,000    | △ 0        | 用紙代、CD等記録媒体代                      |
| 3. 通信運搬  | 10,000    | 10,000    | 10,000    | △ 0        | 連絡用郵券、送料                          |
| 3. 研成刊行費 | 212,000   | 225,140   | 242,000   | △ 30,000   |                                   |
| 1. 印刷製本  | 210,000   | 223,300   | 240,000   | △ 30,000   | 情報誌印刷・発送料(3回)                     |
| 2. 通信運搬  | 2,000     | 1,840     | 2,000     | △ 0        | 振込手数料(3回)                         |
| 4. 事務局費  | 3,205,366 | 1,716,868 | 2,667,819 | ▲ 537,547  |                                   |
| 1. 旅費    | 2,000,000 | 1,217,180 | 1,500,000 | ▲ 500,000  | 総会、常任委、組織検討委等                     |
| 2. 消耗品費  | 10,000    | 10,000    | 10,000    | △ 0        | 用紙代等                              |
| 3. 通信運搬  | 30,000    | 90,000    | 30,000    | △ 0        | 諸会議案内郵券、送料、手数料                    |
| 4. 借料損料  | 100,000   | 160,132   | 100,000   | △ 0        | 諸会議会場借料                           |
| 5. 会計手当  | 30,000    | 30,000    | 30,000    | △ 0        | 会計手当                              |
| 6. 記念誌   | 30,000    | 30,000    | 30,000    | △ 0        | 80周年記念誌に向けての積立                    |
| 7. HP更新料 | 120,000   | 50,000    | 120,000   | △ 0        | HP更新料1か月10,000円×12か月              |
| 8. 予備費   | 885,366   | 129,556   | 967,819   | △ 82,453   | 議案製本、感謝状、名刺等                      |
| 合計       | 5,437,366 | 3,382,968 | 5,909,819 | △ 472,453  |                                   |

## 総会の様子



北海道へき地・複式教育研究連盟 温泉敏委員長の挨拶



【来賓挨拶】北海道教育庁学校教育局長 川端 香代子 様



5名の方に感謝状贈呈



北海道立教育研究所 所長 中澤 美明 様による役員研修会

## 役員研修会概要

総会后、「役員研修会」が開催されました。北海道立教育研究所長 中澤 美明 様より、「ICTの活用と授業観の転換」のご講演をいただきました。概要は次の通りです。

### 1 北海道へき地・複式教育研究連盟の成果について

- ・ ふるさとへの誇り・愛着をもった、人間性豊かな子どもを育むための共同研究体制が構築されている。また、1stステージとファイナルステージによる継続性を持たせた全道研究大会における、「遠隔合同授業」「ライブ配信」「ワンモア配信」「ハイブリッド型」等の先進的な取組が進められている。
- ・ 「へき地・小規模校教育充実研修」や、「へき地教育実習」「草の根教育実習」の実施など、教育大学・道教委と連携した取組が進められている。

### 2 学習指導要領の改訂について

- ・ 今回の改訂では、「学びに向かう力・人間性等」「知識・技能」「思考力・判断力・表現力等」という育成すべき資質・能力の3つの柱を打ち出した、資質・能力の改訂である。
- ・ この学習指導要領がイメージする学びとは、自分の学びを自分で選択・決定し、自己調整しながら学びを進め、自分の学び方を振り返って修正していくという学びであり、自分たちで学び取るということが大切である。

### 3 GIGAスクール構想の実現 ～授業観の転換～ について

- ・ 教師が活躍するのではなく、主役は子どもであるという、授業観の転換が必要である。
- ・ 端末を活用することが目的ではなく、「使える場面で使う」ということを考えていくようにする。
- ・ 子どもが自力で進める「学び方」を習得させ、「学ぶ意義」を浸透させていくようにする。
- ・ 教師の役目は、「教科の見方・考え方」を教え、個別の学習支援を行っていくことである。

# 第72回全道へき地複式教育研究大会胆振大会ファイナルステージ 《全国へき地教育研究連盟北海道ブロック研究大会》

胆振でお待ちしています

全道へき地複式教育研究大会胆振大会ファイナルステージ 実行委員長 前田道弘

■研究主題 「主体的・協働的に学び、ふるさとへの誇りと愛着をもった人間性豊かな子どもの育成」  
～児童生徒一人一人が仲間とつながり、地域とともに「生きる力」を伸ばす  
学校・学級経営と学習指導の充実をめざして～

■研究主題 全国へき地教育研究連盟5か年研究推進計画の研究主題及び北海道へき地・複式教育研究連盟5か年研究推進計画の研究主題を踏まえて、胆振地区におけるへき地教育実践をもとに、北海道ブロックにおけるへき地教育の研究成果を交流するとともに、へき地教育の今日的課題について研究協議し、もってへき地教育の充実を図る

■胆振大会スローガン 「産業豊かな多様性に満ちた胆振の地から 子どもたちに未来へ飛躍する力を」

■大会日程 【予定；状況により、変更の可能性があります】

《1日目》9月13日（水）洞爺湖文化センター 虻田郡洞爺湖町洞爺湖温泉 142-140

|             |             |             |             |             |  |        |
|-------------|-------------|-------------|-------------|-------------|--|--------|
| 12:30～13:00 | 13:00～13:40 | 13:40～14:00 | 14:20～16:20 | 16:20～16:30 |  | 18:30～ |
| 受付          | 開会式         | 基調報告        | 分散会         | 閉会式         |  | 歓迎交流会  |

《2日目》9月14日（木）各分科会場

|           |           |             |             |             |             |             |
|-----------|-----------|-------------|-------------|-------------|-------------|-------------|
| 8:30～9:00 | 9:00～9:45 | 10:00～10:45 | 11:00～12:00 | 12:00～13:00 | 13:00～15:00 | 15:00～15:30 |
| 受付        | 授業公開①     | 授業公開②       | 開会式<br>研究発表 | 昼食          | 研究協議        | 閉会式         |

| 分科会   | 会場校名<br>校長名         | 研究主題 ～副主題～  | 分野・課題<br>公開予定授業等  |
|-------|---------------------|---|---|
| 第1分科会 | 洞爺湖町立とうや小学校<br>山下文人 | 「単式でも複式でも使える『学びの質を高める』<br>学習指導の探究」<br>～少人数のメリットを活かした学習指導の改善と工夫～       | 学校・学級経営1<br>学習指導6<br>①3年生算数<br>②4年生算数                   |
| 第2分科会 | 伊達市立大滝徳舜警学校<br>羽根秀哉 | 「未来を創る児童・生徒の育成」<br>～少人数・複式学級における<br>コミュニケーション力の向上を通して～                | 学校・学級経営1<br>学習指導5<br>①5年生外国語<br>(遠隔：関内小)<br>②5・6年生国語    |
| 第3分科会 | 白老町立虎杖小学校<br>関東英政   | 「わかった・できた・伝わったと表現できる<br>児童を目指して」<br>～児童の発達に応じた個別最適な学び・<br>協働的な学びを通して～ | 学校・学級経営1<br>学習指導5・6<br>①3・4年生国語<br>(遠隔：竹浦小)<br>②5・6年生国語 |
| 第4分科会 | 苫小牧市立樽前小学校<br>中嶋清人  | 「主体的に学び合い、ともに高まろうとする<br>児童の育成」<br>～リーダー学習の取り組みを通して～                   | 学校・学級経営1<br>学習指導6<br>①4年生算数<br>②5・6年生算数                 |



### 北海道へき地・複式教育研究連盟の組織

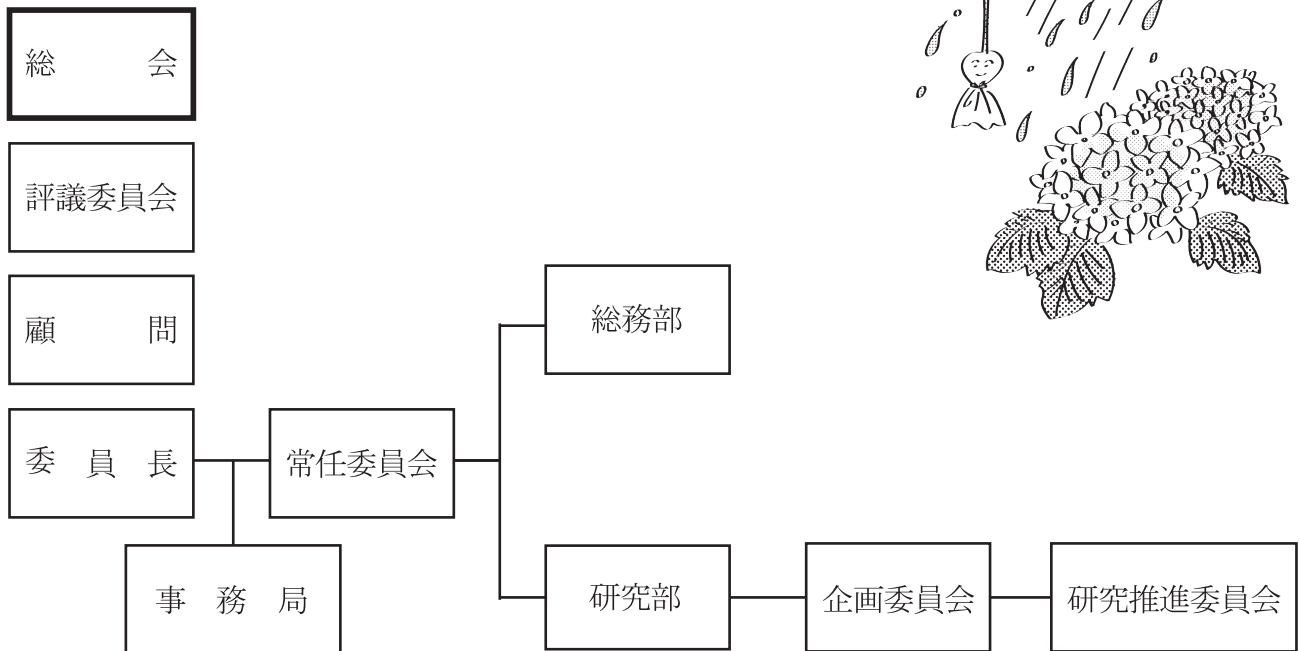

### 令和5年度 北海道へき地・複式教育研究連盟 役員名簿

| 役職名   | 氏名               | 地区 | 学校名          | 電話番号         |
|-------|------------------|----|--------------|--------------|
| 顧問    | 柿崎秀顕<br>(全へき連会長) |    | 北海道教育大学札幌校   | 011-778-0684 |
| 委員長   | 温泉敏              | 上川 | 美瑛町立美沢小学校    | 0166-92-4960 |
| 副委員長  | 総務部長<br>小野田年克    | 十勝 | 幕別町立明倫小学校    | 0156-67-2306 |
|       | 研究部長<br>前田道弘     | 胆振 | 白老町立白老中学校    | 0144-82-2026 |
| 監査委員  | 小島康秀             | 宗谷 | 稚内市立大岬小学校    | 0162-76-2010 |
|       | 國行宏昭             | 空知 | 岩見沢市立メープル小学校 | 0126-44-2205 |
| 財政部長  | 北村剛              | 石狩 | 千歳市立駒里小中学校   | 0123-23-3237 |
| 事務局長  | 井上隆一             | 上川 | 占冠村立占冠中央小学校  | 0167-56-2824 |
| 事務局次長 | 道下誠              | 後志 | 積丹町立美国小学校    | 0135-44-2044 |

## 令和5年度 各地区へき・複連 委員長／事務局長

| 地区    | 委員長(会長) |             | 事務局長  |              |              |
|-------|---------|-------------|-------|--------------|--------------|
|       | 氏名      | 学校名         | 氏名    | 学校名          | 電話番号         |
| 石狩    | 徳田 和之   | 石狩市立浜益小学校   | 高橋 基  | 千歳市立東小学校     | 0123-21-3200 |
| 空知    | 古畑 聡子   | 深川市立北新小学校   | 橋本 卓也 | 深川市立多度志小学校   | 0164-27-2005 |
| 後志    | 道場 伸哉   | 仁木町立銀山小学校   | 姉帯 隆文 | 赤井川村立赤井川小学校  | 0135-34-6860 |
| 渡島    | 大山真由美   | 北斗市立島川小学校   | 小野 元嗣 | 七飯町立峠下小学校    | 0138-65-2415 |
| 檜山    | 安田 善紀   | 厚沢部町立鶉小学校   | 中川 真一 | 上ノ国町立河北小学校   | 0139-55-2151 |
| 胆振    | 前田 道弘   | 白老町立白老中学校   | 関東 英政 | 白老町立虎杖小学校    | 0144-87-2009 |
| 日高    | 佐藤 正寿   | 新ひだか町立桜丘小学校 | 熊谷 真  | えりも町立えりも岬小学校 | 01466-3-1114 |
| 上川    | 温泉 敏    | 美瑛町立美沢小学校   | 早坂 昌俊 | 富良野市立鳥沼小学校   | 0167-22-2903 |
| 留萌    | 佐藤美智子   | 天塩町立啓徳小学校   | 建山 和則 | 小平町立鬼鹿小学校    | 0164-57-1160 |
| 宗谷    | 小島 康秀   | 稚内市立大岬小学校   | 中村 繁仁 | 稚内市立天北小中学校   | 0162-74-2414 |
| オホーツク | 落合 利広   | 湧別町立開盛小学校   | 宮崎 浩  | 北見市立おんねゆ学園   | 0157-45-2126 |
| 十勝    | 小野田年克   | 幕別町立明倫小学校   | 岸 研吾  | 芽室町立上美生小学校   | 0155-66-2009 |
| 釧路    | 佐藤 義行   | 弟子屈町立美留和小学校 | 太田 諭  | 釧路町立昆布森小学校   | 0154-63-2013 |
| 根室    | 加藤 和弘   | 根室市立落石小学校   | 角田 俊幸 | 別海町立中西別小学校   | 0153-75-6628 |

## 令和5年度 道へき・複連 研究推進委員

道へき・複連研究部長 前田 道弘(白老町立白老中学校) TEL 0144-82-2026

| 地区    | 役・担当      | 氏名     | 学校名          | 電話番号         |
|-------|-----------|--------|--------------|--------------|
| 石狩    | 学習指導部員    | 岡山 拓   | 石狩市立厚田学園     | 0133-77-5356 |
| 空知    | 学習指導部員    | 土谷 直樹  | 栗山町立継立小学校    | 0123-76-3151 |
| 後志    | 学校・学級経営部員 | 葛西 統実  | 黒松内町立白井川小学校  | 0136-73-2012 |
| 渡島    | 学校・学級経営部員 | 中田 和久  | 八雲町立浜松小学校    | 0137-62-2462 |
| 檜山    | 研究推進副委員長  | 黒川 貴功  | 今金町立種川小学校    | 0137-82-0506 |
| 胆振    | 学校・学級経営部員 | 羽根 秀哉  | 伊達市立大滝徳舜警学校  | 0142-82-7020 |
| 日高    | 研究推進副委員長  | 高橋 郁子  | えりも町立えりも岬小学校 | 01466-3-1114 |
| 上川    | 学習指導部長    | 池田 幸則  | 中富良野町立西中小学校  | 0167-44-2062 |
| 留萌    | 研究推進委員長   | 村元 隆一  | 留萌市立港北小学校    | 0164-42-0335 |
| 宗谷    | 学習指導部員    | 菊地 俊雄  | 枝幸町立音標小学校    | 0163-66-1073 |
| オホーツク | 学校・学級経営部員 | 木下 めぐみ | 北見市立相内小学校    | 0157-37-2824 |
| 十勝    | 学校・学級経営部長 | 増田 覚   | 音更町立東士幌小学校   | 0155-43-2311 |
| 釧路    | 学習指導部員    | 西村 浩一  | 標茶町立中茶安別小学校  | 015-488-6133 |
| 根室    | 学習指導部員    | 原 健一   | 根室市立海星小学校    | 0153-25-3725 |